

# Boletín Regional de género



**MAYO, 2024**

Diagnóstico situacional de género  
en la Cuenca Alta del Río Lempa:  
**Inclusión, Igualdad, Violencia y  
Recursos Hídricos.**

# Introducción

## Proyecto Cuenca Alta del Río Lempa: Observatorio de Género.

Como parte de las acciones del Proyecto Cuenca Alta del Río Lempa, ejecutado por Winrock International con el apoyo de USAID, se llevó a cabo un diagnóstico situacional de género. Este diagnóstico tiene como objetivo principal evaluar la realidad de las mujeres en términos de inclusión, equidad, violencia y acceso a recursos hídricos en quince municipios de Guatemala, Honduras y El Salvador.

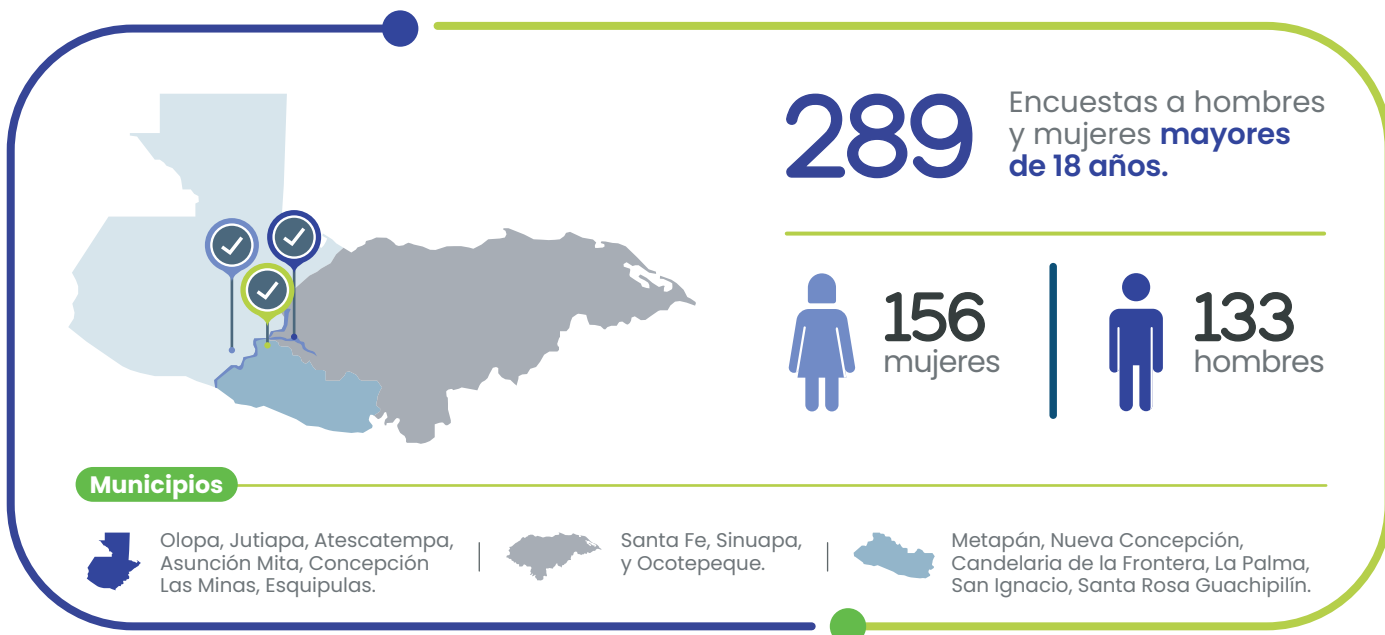

## El cuidado es trabajo

El proyecto busca visibilizar las contribuciones de las mujeres en la economía del cuidado y los desafíos que presentan en sus actividades diarias, así como identificar las desigualdades existentes en la distribución de tareas domésticas, y comprender el alcance y el impacto de la violencia de género en estas comunidades. Así mismo, se examinan los recursos disponibles y las barreras que enfrentan las mujeres para acceder a la justicia y servicios de apoyo.

# ¿Economía del cuidado?

## Trabajo doméstico y de cuidado no remunerado

que genera bienestar y produce valor económico, pero es invisible en los cálculos estándar de la economía.



## Trabajo reproductivo

Actividades relacionadas con el cuidado y mantenimiento de las personas que viven en un hogar.



## Trabajo productivo

Actividades que generan ingresos económicos.



## Distribución del trabajo de cuidado

### Limpieza general de la casa



### Preparación de Alimentos

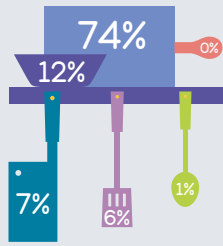

### Lavar la Ropa

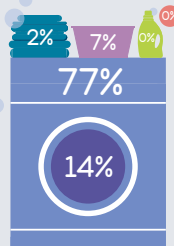

## Impacto en la vida de las mujeres

Más de 8 HORAS

Horas dedicadas al Trabajo de Cuidado

Por día

Menos de 2 HORAS

Consecuencias

- Menor participación en el mercado laboral. Limitaciones en el acceso a educación y formación.
- Restricciones en la participación comunitaria y política.

Actividad de recolección de leña

# Desigualdad de género en el trabajo del cuidado

Actividad de cuidar hijos e hijas



## Propuestas para la equidad

### Políticas recomendadas

**1** Promover la corresponsabilidad en el hogar.

**3** Implementar políticas públicas que reconozcan y valoren el trabajo de cuidado.

**5** Ofrecer servicios públicos de cuidado infantil y de personas mayores.

**2** Crear programas de sensibilización sobre la economía del cuidado.

**4** Fomentar la participación de hombres en tareas de cuidado.

## Violencia de género

Violencia de Género en la Cuenca Alta del Río Lempa

### Conocimiento de tipos de violencia

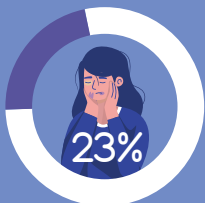

Física

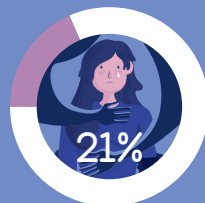

Sexual



Psicológica



Patrimonial



Simbólica



# Experiencias de violencia

Conocimiento de casos de **Violencia** en la comunidad

Estadística sobre **experiencias** personales

**59%**  
Conocen Casos de Violencia

**41%**  
No identifica ningún tipo de violencia.

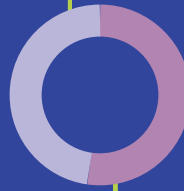

**12%**  
Mujeres que ya no sufren violencia

**14%**  
Mujeres que han sufrido violencia

**74%**  
Mujeres que nunca han sufrido violencia



## Instituciones y acceso a la justicia

Conocimiento de Instituciones de Apoyo



**33%**  
Policía



**27%**  
Juzgados de paz



**20%**  
Municipalidad



**20%**  
No conoce ninguna

Desafíos identificados

● Temor a denunciar por represalias

● Desconocimiento de rutas de acceso a la justicia

## Percepción de seguridad

Zonas más inseguras



Cantinas, Calles, Cantones: Inseguras para hombres y mujeres.



Calles peligrosas para mujeres.



Calles peligrosas para niñas



Calles peligrosas para niños



No reconocía lugares inseguros.

Municipios considerados algo seguros



## Principales causas identificadas



Machismo



Uso de drogas



Desempleo



Dependencia económica



Alcoholismo

**73%**

Conocen alcoholismo en su territorio.

# Causas de la violencia



**USAID**  
DEL PUEBLO DE LOS ESTADOS  
UNIDOS DE AMÉRICA



**WINROCK**  
INTERNATIONAL



# Recomendaciones

## Políticas recomendadas



Desarrollar y fortalecer programas de prevención de violencia.

Aumentar la visibilidad y accesibilidad de las instituciones de apoyo.



Promover la educación sobre los derechos de las mujeres y las leyes de protección.

Crear espacios seguros para denunciar y recibir apoyo.



La lucha contra la violencia de género requiere la colaboración de toda la comunidad.



**FUNDESYRAM**  
[www.fundesyram.info](http://www.fundesyram.info)